**Responsável Técnico:**
MARCUS VINICIUS MENDONÇA

PREFEITURA MUNICIPAL DE GUAÇUÍ
SECRETARIA DE EDUCAÇÃO DE GUAÇUÍ
SETOR DE TRANSPORTE ESCOLAR

Data:
14/08/2025

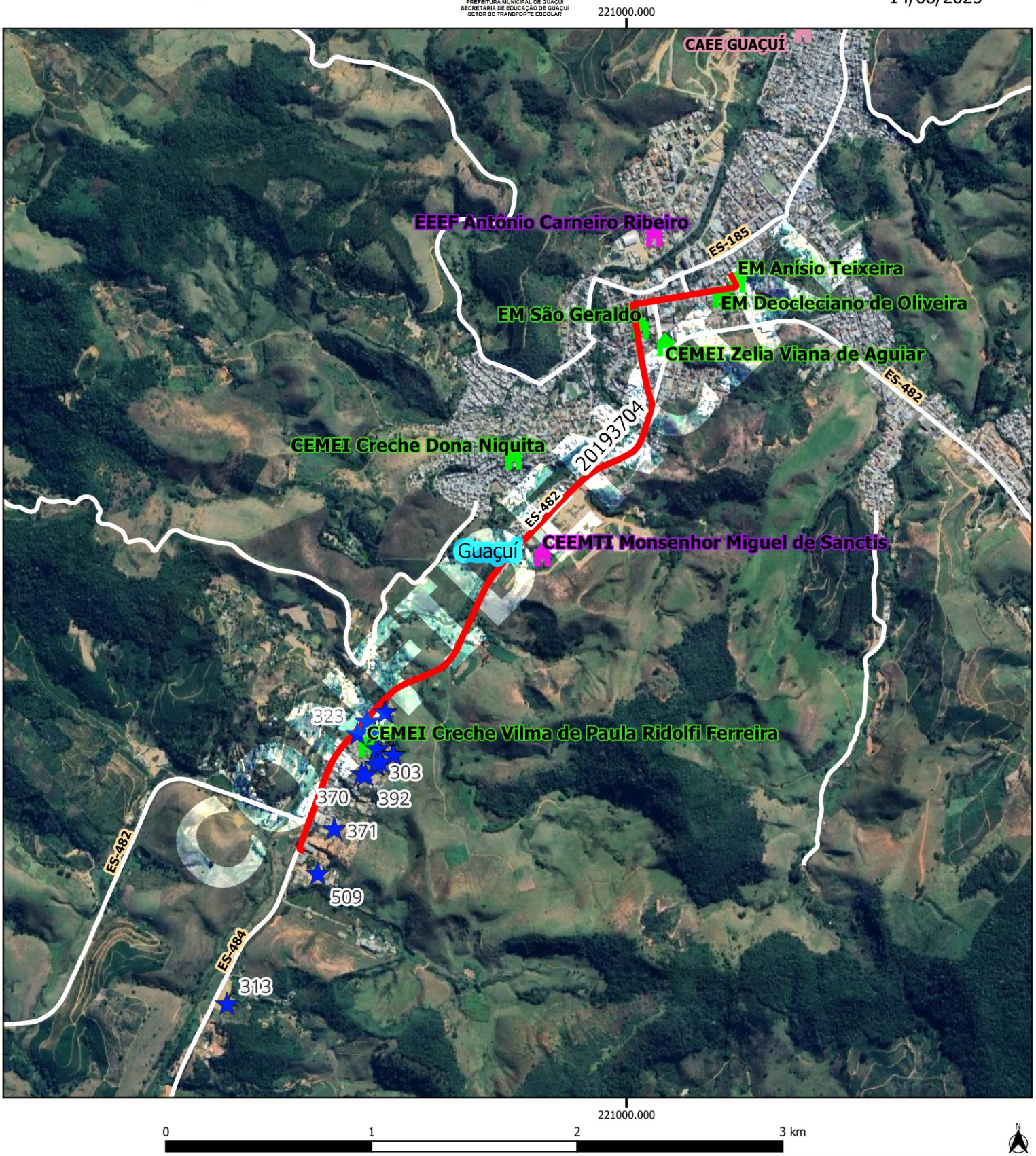


**Legenda**

- EM ANISIO TEIXEIRA — ALUNOS [8]
- EM SÃO GERALDO — ALUNOS [5]

BANCO_GUACUI rotas_pmg [1]
- 20193704 [0]

Escolas
- ESTADUAL
- MUNICIPAL

- Estradas_Vicinais
- Rodovias
- Limite_Municipal

Google Satellite

| GUACUI | | | | | |
|---|---|---|---|---|---|
| **Escola:** EM SÃO GERALDO / EM DEOCLECIANO DE OLIVEIRA / EM ANISIO TEIXEIRA | | | | | |
| **Código roteiro:** 20193704 | | | **Tipo:** TR | **Turno:** V | |
| **Alunos:** | **Estado:** 0 | **Município:** 40 | **Total:** 40 | **Máximo*:** 40 | |
| **Quilometragem:** | **Ida:** 3.9 | **Volta:** 3.9 | **Ap*:** 9.2 | **Total*:** 17 | |
| **Horários previstos:** | | **Entrada:** | | **Saída:** | |

Projeção Universal Transversa de Mercator / Origem da quilometragem no Equador e Meridiano Central acrescidas as constantes 10.000 km e 500 km respectivamente / Datum: SIRGAS 2000 / Fuso:24 / Hemisfério:Sul / Vitória - ES. AP*: Aproveitamento de veículos || Total*: Somatório das quilometragens de ida/volta e aproveitamento || Máximo*: Total de alunos transporteados simutaneamente || A identificação dos alunos estaduais é realizada pelo número de Registro de Alunos (RA) e a identificação dos alunos municipais é realizada pelo número "seq" no TranscolarES.

**Nome do roteiro**
PARQUE INDUSTRIAL X MANOEL MONTEIRO TORRES X EM SÃO GERALDO X EM DEOCLECIANO DE OLIVEIRA X EM ANISIO TEIXEIRA